



Paciente: LADY BERNAYS VARGAS CAMPOS

Idade: 40 **Sexo:** F

Solicitante: Dr(a) Guilherme Aguiar Assmann **Data de Realização:** 26/03/2025 09:30

Análise USP

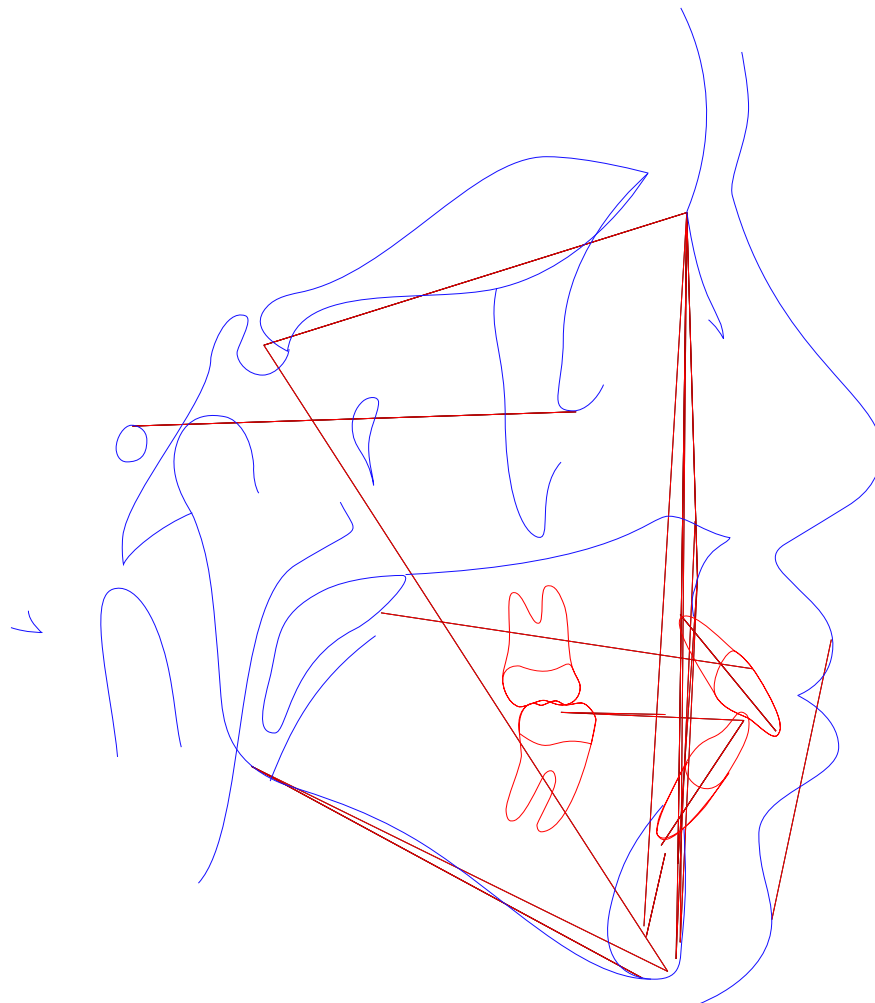



Paciente: LADY BERNAYS VARGAS CAMPOS

Idade: 40 **Sexo:** F

Solicitante: Dr(a) Guilherme Aguiar Assmann **Data de Realização:** 26/03/2025 09:30

Análise USP

	Fator	Valor Obtido	Padrão	Desvio	Classe	Representação Gráfica
1	N-Pog.Po.Orb (N-Pog.Po.Orb)	87,644°	88 ± 1	-0,356	---	
2	NAP ((f)NA.APog)	4,388°	0 ± 2	4,388	Perfil convexo	
3	S-N.A (S-N.A)	74,266°	82 ± 2	-7,734	Retrusão maxiliar	
4	S-N.B (S-N.B)	71,802°	80 ± 2	-8,198	Retrusão mandibular	
5	A-N.B ((A-N).(N-B))	2,464°	2 ± 2	0,464	Cl I esquelética	
6	S-N.D (S-N.D)	69,153°	76 ± 0	-6,847	---	
7	N-S.Gn (N-S.Gn)	74,599°	67 ± 0	7,599	---	
8	SN.Ocl (S-N.Ppd-lij)	19,947°	14 ± 0	5,947	---	
9	S-N.Go-Me (S-N.Go-Me)	45,865°	32 ± 0	13,865	---	
10	Go-Gn.Ocl (Go-Gn.Ocl)	25,061°	18 ± 0	7,061	---	
11	1/.1 ((Ais-lis).(Aii-lii))	107,099°	131 ± 0	-23,901	---	
12	1/.NS (1/.NS)	111,987°	103 ± 0	8,987	---	
13	/1-Orbita (/1-Orbita)	6,877mm	5 ± 0	1,877	---	
14	1/.NA (1/.NA)	37,721°	22 ± 5	15,721	Incisivo superior vestibularizado	
15	1/-NA (1/-NA)	10,531mm	4 ± 0	6,531	Incisivo superior protuído	
16	/1.NB ((lii-Aii).(N-B))	32,716°	25 ± 4	7,716	Incisivo superior vestibularizado	
17	/1-NB (lii-(N-B))	9,118mm	4 ± 0	5,118	Incisivo superior protuído	
18	/1-NPog (lii-(N-Pog))	8,776mm	0 ± 0	8,776	---	
19	H.N-B (H.N-B)	11,202°	10,5 ± 1,5	0,702	---	
20	H-Nariz (Pn-LsPog')	1,217mm	10 ± 1	-8,783	---	
21	Pog-NB (Pog-(N-B))	0,492mm	---	-8,783	---	
22	Eminência Mentoniana (B-E-Go-Me)	6,23mm	7 ± 1	-0,77	---	
23	FMIA ((Po-Or).(Aii-lii))	54,657°	68 ± 0	-13,343	---	
24	FMA ((Go-Me).(Po-Or))	30,294°	25 ± 0	5,294	---	



Paciente: LADY BERNAYS VARGAS CAMPOS

Idade: 40 **Sexo:** F

Solicitante: Dr(a) Guilherme Aguiar Assmann **Data de Realização:** 26/03/2025 09:30

	Fator	Valor Obtido	Padrão	Desvio	Classe	Representação Gráfica
25	IMPA ((Me-Go).(Aii-Iii))	95,049°	87 ± 0	8,049	---	
26	TPi (TPi)	-3,304mm	---	8,049	---	
Grupo						
27	/1-Linha I (Iii-P'E)	-8,168mm	0 ± 0	-8,168	---	
28	Go-Me.V-T (Go-Me.V-T)	74,424°	72 ± 0	2,424	---	
29	F.V-T (F.V-T)	75,282°	81 ± 0	-5,718	---	
30	A-V-T (A-V-T)	-4,278mm	3 ± 0	-7,278	---	
31	Iii-V-T (Iii-V-T)	6,688mm	6 ± 0	0,688	---	
32	H.V-T (H.V-T)	0,888°	5 ± 0	-4,112	---	
33	NA.APog (NA.APog)	4,388°	---	-4,112	---	
34	Convexidade do Ponto A (A-N-Pog)	1,99mm	---	-4,112	---	



Paciente: LADY BERNAYS VARGAS CAMPOS
Idade: 40 **Sexo:** F
Solicitante: Dr(a) Guilherme Aguiar Assmann **Data de Realização:** 26/03/2025 09:30

ANÁLISE SINTÉTICA

Análise USP

NAP:	Perfil convexo
S-N.A:	Retrusão maxiliar
S-N.B:	Retrusão mandinbular
A-N.B:	CI I esquelética
1/.NA:	Incisivo superior vestibularizado
1/-NA:	Incisivo superior protuído
/1.NB:	Incisivo superior vestibularizado
/1-NB:	Incisivo superior protuído